HAUPTPOST
BASEL

GESCHOSS
3. OG

MIETFLÄCHE
1'667 m²

NUTZUNG
Büro

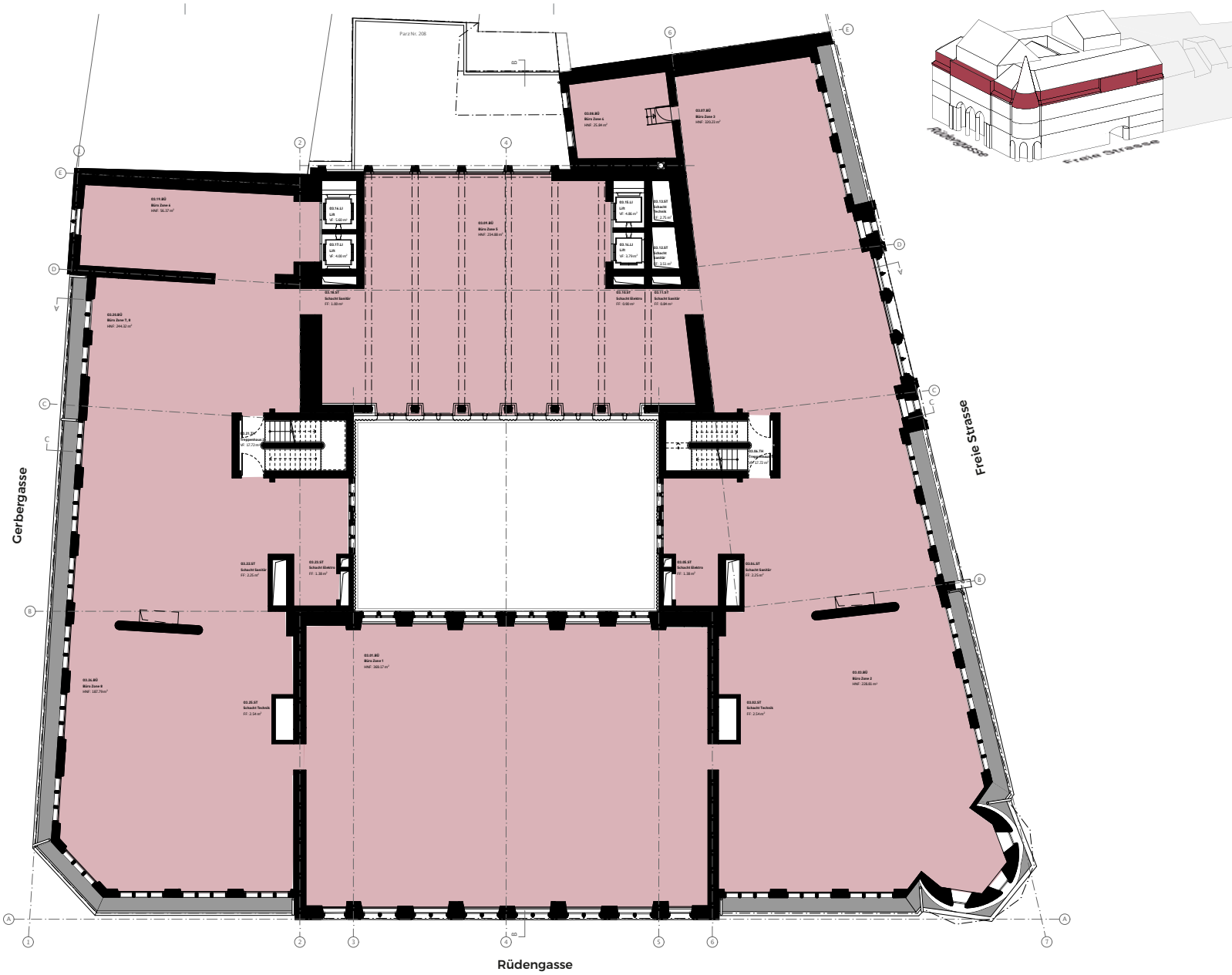

Beratung und Vermietung

PARTNER REALESTATE | Knight Frank

Rämistrasse 8
8001 Zürich
044 266 68 50

Aeschengraben 29
4051 Basel
061 225 42 98

Kontakt Büroflächen

Urs Küng / Felizia Salvisberg
urs.kueng@partnerrealestate.ch
felizia.salvisberg@partnerrealestate.ch

hauptpost-basel.ch

0 2 4 6 8 10

Änderungen und Abweichungen gegenüber den publizierten Angaben bleiben ausdrücklich vorbehalten.